



TESTCOVIDSUBITO.IT

TEST AND RELAX

REGOLE QUARANTENA

INDICAZIONI PER LA DURATA E IL TERMINE DELL'ISOLAMENTO E DELLA QUARANTENA

Circolare Ministero della Salute del 12/10/2020



CASO COVID-19

**POSITIVO
SENZA SINTOMI**



ISOLAMENTO 10 GIORNI

 + TEST DIAGNOSTICO
NEGATIVO
1 2 3 4 5 6 7 8 9 10 11 12 13 14



CASO COVID-19

**POSITIVO
CON SINTOMI**



**ISOLAMENTO 10 GIORNI
DI CUI ALMENO 3 GIORNI SENZA SINTOMI**

 + TEST DIAGNOSTICO
NEGATIVO
1 2 3 4 5 6 7 8 9 10 11 12 13 14



CASO COVID-19

**POSITIVO
A LUNGO TERMINE**



**ISOLAMENTO 21 GIORNI
DI CUI ALMENO 7 GIORNI SENZA SINTOMI
fine isolamento su indicazione medica**

 1 2 3 4 5 6 7 8 9 10 11 12 13 14 15 16 17 18 19 20 21



CONTATTO
STRETTO
SENZA SINTOMI
DI CASO COVID-19



QUARANTENA 14 GIORNI

 1 2 3 4 5 6 7 8 9 10 11 12 13 14

OPPURE



QUARANTENA 10 GIORNI

 + TEST DIAGNOSTICO
NEGATIVO
1 2 3 4 5 6 7 8 9 10

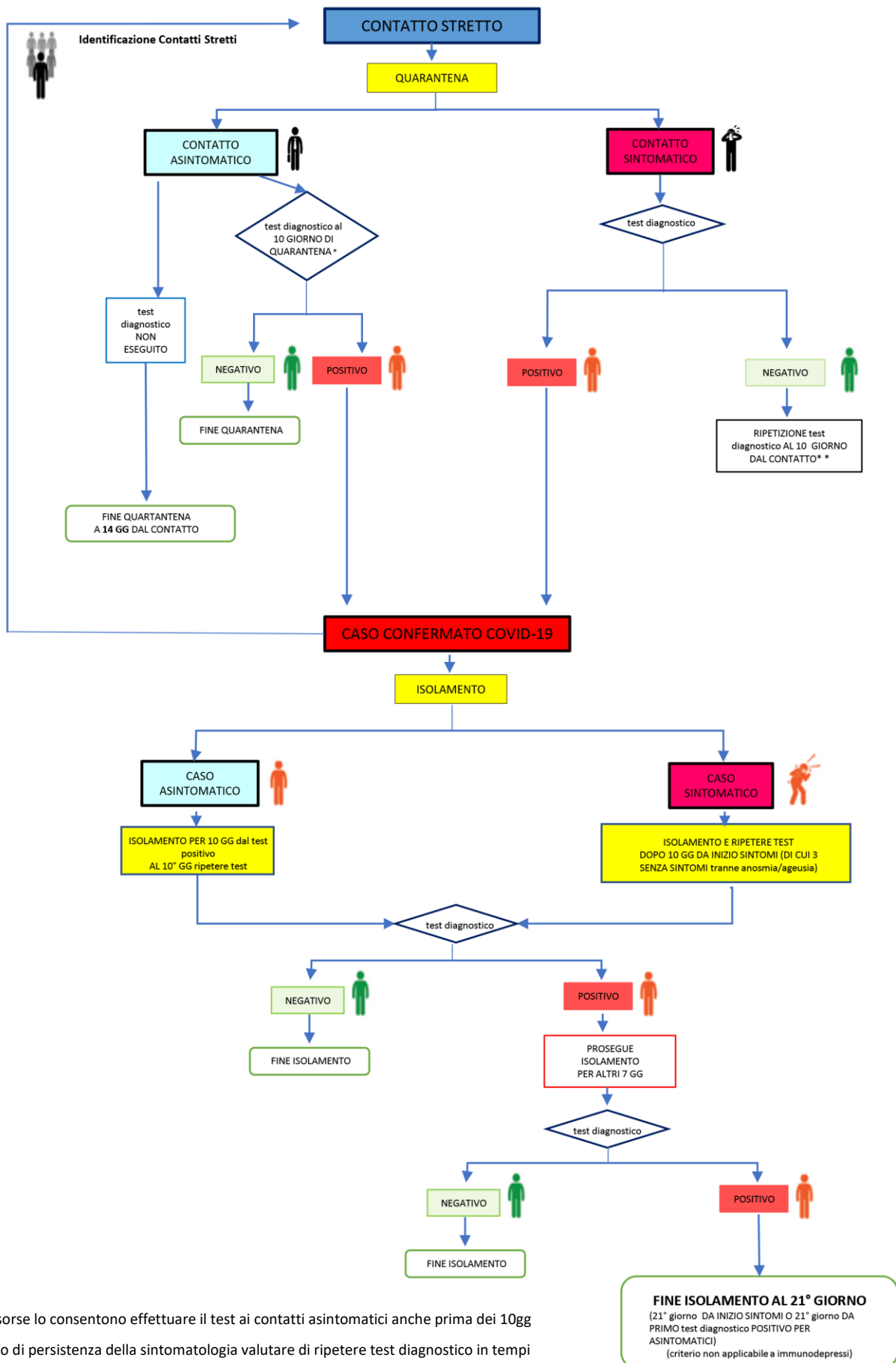

* Se le risorse lo consentono effettuare il test ai contatti asintomatici anche prima dei 10gg
** in caso di persistenza della sintomatologia valutare di ripetere test diagnostico in tempi successivi e/o da diversi siti del tratto respiratorio.

